Regione	:	PIEMONTE
Provincia:	:	TORINO
Comune	:	GERMAGNANO
Denominazione opera	:	L. n. 183/89 – Difesa del suolo P.A.I. – Piano Stralcio per l'Assetto Idrogeologico

Verifica di compatibilità idraulica ed idrogeologica
delle previsioni dello strumento urbanistico
– ex art. 18 Norme di Attuazione PA.I. –

Oggetto:

CARTA DELL'ACCLIVITA'

Scala:	Data:	
1: 10.000	*Gennaio 2025*	TAV. 4

PROGETTO DEFINITIVO

GEOSTUDIO

ing. ACCATTINO G
ing. BIOLATTI G
arch. DOSIO P.

STUDIO TECNICO ASSOCIATO

c.so Trapani 39 10139 TORINO tel. 011 4470700
P. I. 04664840016
E-mail: info@geostudiotorino.it

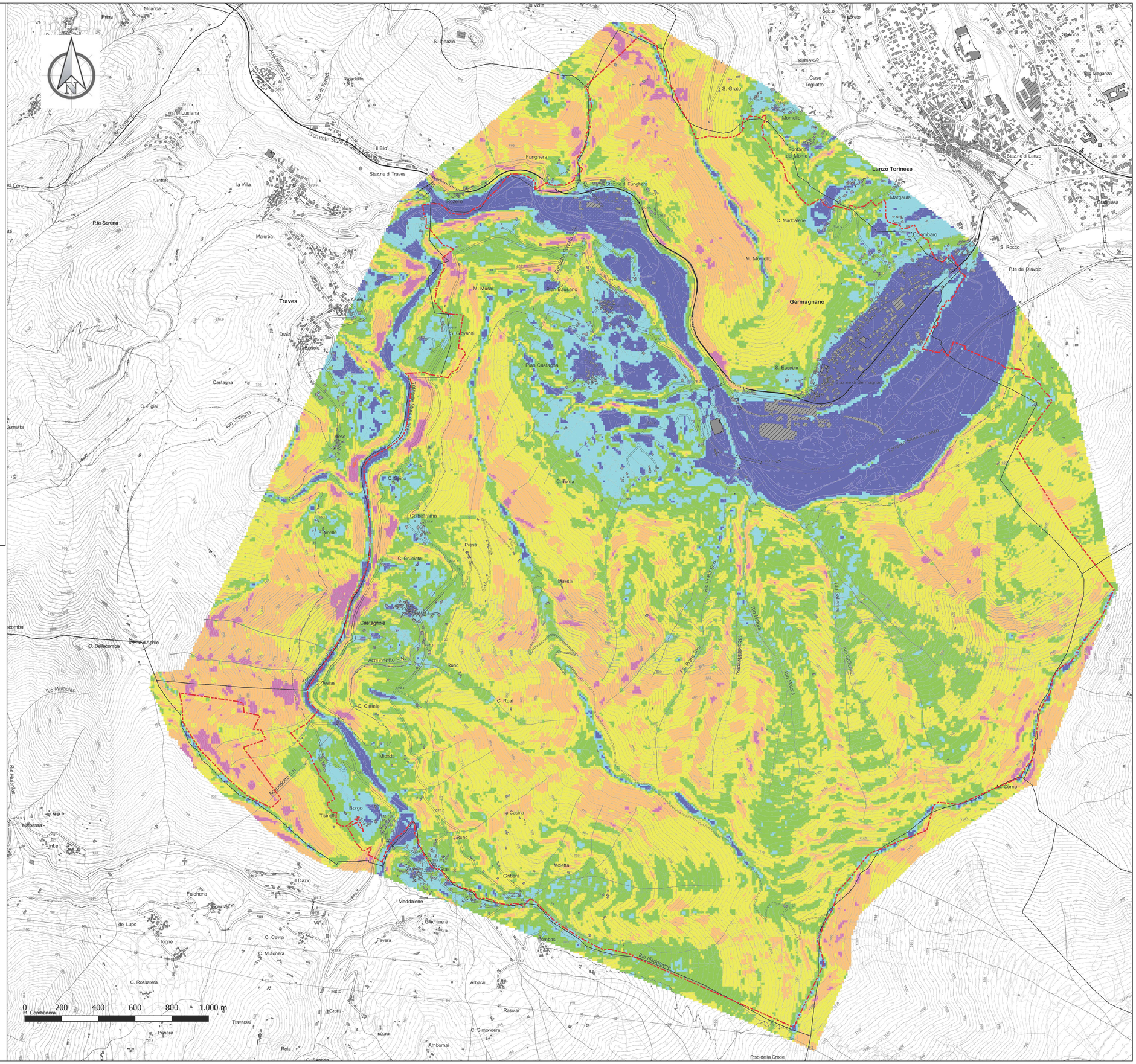

Legenda

Acclività

- pendenza <= 7°
- pendenza compresa tra 8° e 15°
- pendenza compresa tra 16° e 24°
- pendenza compresa tra 25° e 32°
- pendenza compresa tra 33° e 40°
- pendenza compresa tra 40° e 56°
- pendenza >56°
- >56

Limite comunale